



PÕLVA VALLAVALITSUS

Riigimetsa Majandamise Keskus
rmk@rmk.ee

09.06.2023 nr 1-8/23-1377-1

Leevijõe küla lahkmejoone muutmine

Leevijõe küla külavanem Enn Kulp esitas Põlva Vallavalitsusele avalduse Leevijõe külapiiride muutmiseks vastavalt allpool toodud asendiplaanile.

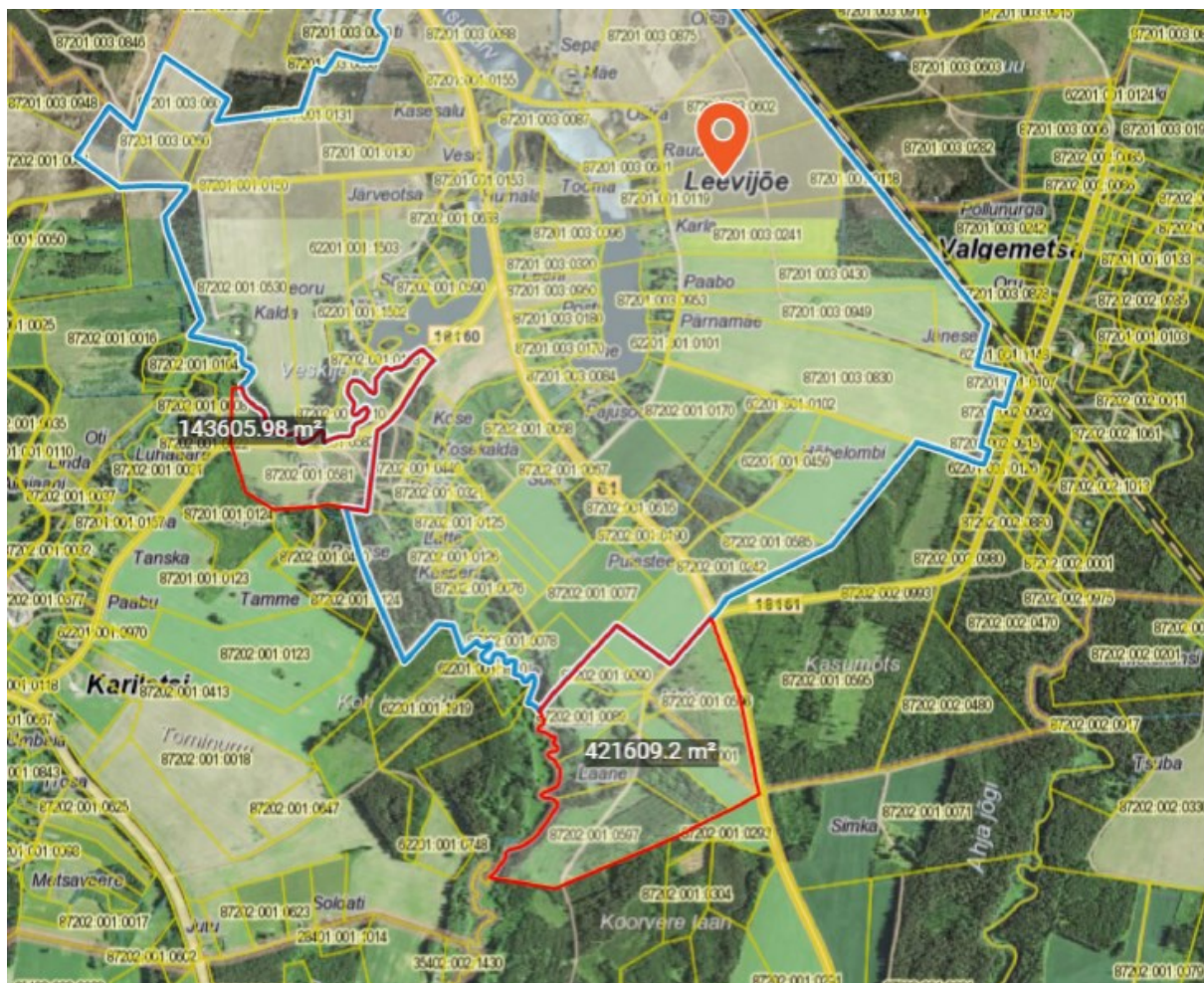

Külale liidetavad alad



Olemasolev Leevijõe küla piir

Leevijõe küla lahkmejoone muutmise ettepanek puudutab järgmisi katastriüksusi:

1. Koorvere külast läheksid Leevijõe küla koosseisu alljärgnevad talud ja maad:

1.1. Metsa katastriüksus, katastritunnus 87202:001:0130;

1.2. Võidu katastriüksus, katastritunnus 87202:001:0001;

1.3. Jõekalda katastriüksus, katastritunnus 87202:001:0089;

1.4. Jõe katastriüksus, katastritunnus 87202:001:0090;

1.5. Ristiku katastriüksus, katastritunnus 87202:001:0041);

1.6. Laane katastriüksus, katastritunnus 87202:001:0010;

1.7. Kiidjärve Metskond 36 katastriüksus, katastritunnus 87202:001:0597.

2. Valgemetsa külast läheks Leevijõe küla koosseisu Kiidjärve Metskond 35 katastriüksus, katastritunnus 87202:001:0596.

3. Karilatsi külast läheks Leevijõe küla koosseisu Piiri katastriüksus, katastritunnus 87202:001:0581.

Vabariigi Valitsuse 25. novembri 2004. a määruse nr 335 "[Asustusüksuse liigi, nime ja lahkmejoonte määramise alused ja kord](#)" § 10 lõike 1 alusel algatab asustusjaotuse muutmise kohaliku omavalitsuse volikogu.

Põlva Vallavolikogu 26.01.2023 otsusega nr 1-3/1 "Leevijõe küla lahkmejoone muutmise menetluse algatamine" algatati Põlva vallas Leevijõe küla senise lahkmejoone muutmine.

Riigimetsa Majandamise Keskuse omandis on kaks katastriüksust (Valgemetsa külas Kiidjärve Metskond 36, katastritunnus 87202:001:0597 ja Koorvere külas Kiidjärve Metskond 35, katastritunnus 87202:001:0596), mis lahkmejoone muutmisel hakkavad kuuluma Leevijõe külla.

Kõigil asjaomasel territooriumiosal elavatel alalistel elanikel või kinnisasja omanikel on õigus kahe nädala jooksul pärast eelnõu väljapanekut esitada eelnõu kohta ettepanekuid, arvamusi ja proteste.

Soovime enne eelnõu avalikustamist Teie seisukohta lahkmejoone muutmise ettepanekule Teid puudutavate katastriüksuste osas. Palume anda tagasiside hiljemalt 14 päeva jooksul.

Lugupidamisega

/allkirjastatud digitaalselt/

Arne Tilk

abivallavanem

Tiivi Parts

799 9485, tiivi.parts@polva.ee